

Go To トラベル事業支援対象

日帰り・個人旅行

2020.10/1(木)

~12/28(月)

(一部除く)

手ぶらで*

※オプション利用時

近鉄特急で行く

日帰り

GoTo GOLF

旅行代金の
最大半額相当
が支援されます!



往復電車運賃・特急料金

+

ゴルフプレー料

+

昼食代

+

地域共通クーポン

(10月以降を予定)

をお得にセット!

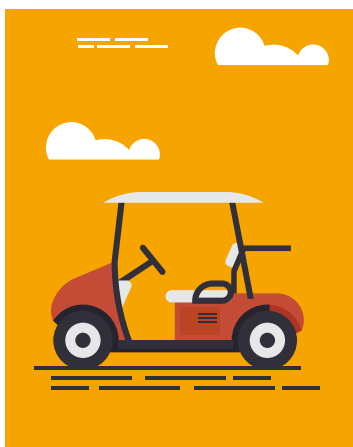

花
吉野
カンツリー倶楽部



こころオドル5つのゴルフプラン



IG
伊賀
ゴルフコース



KCC
桔梗が丘
ゴルフコース



近鉄賢島カンツリークラブ



近鉄浜島カンツリークラブ

①この旅行はGo To トラベル事業の支援対象です。②旅行代金からGo To トラベル給付金を引いた金額がお客様のお支払い実額となります。10月1日以降の当社が定める日以降にご出発のご旅行(別途、近鉄ホームページ等でご案内)に関しては、別途、旅行代金に応じた地域共通クーポンが付与されます。(10月以降を予定)③給付金の受領について:国からの給付金はお客様に対して支給されます。当社およびGo To トラベル事務局は、給付金をお客様に代わって受領(代理受領)致しますので、お客様は、旅行代金に対する給付金を差し引いた「お支払い実額」をお支払いいただけます。なお、お取消しの際は、旅行代金を基準として所定の取消料を申し受けます。お客様は、当社およびGo To トラベル事務局による代理受領についてご了承のうえお申込みください。

Go To トラベル事業支援対象

手ぶらで*

※オプション利用時

近鉄特急で行く

Go To GOLF

全コース
現地で使える
地域共通
クーポン券付
(10月以降を予定)



往復電車運賃・特急料金 + ゴルフプレー料 +

昼食代 + 地域共通クーポン (10月以降を予定) をお得にセット!

ご旅行代金の最大
半額相当が支援されます

宿泊・日帰り旅行代金の1/2相当額を支援。給付額のうち、7割は旅行代金の割引に、残り3割は旅行先で使える地域共通クーポンとして付与されます。お1人様1泊あたり最大2万円、日帰り旅行1万円が上限となります。

給付額の例
日帰り旅行 お1人様20,000円の場合

キャンペーン補助 10,000円相当

お支払い実額 13,000円	旅行代金割引(給付金) 7,000円	地域共通 クーポン券 3,000円
旅行代金 20,000円		

※地域共通クーポンは10月以降を予定

地域共通クーポンについて

旅行先での土産物店、飲食店、観光施設、体験アクティビティなど幅広く利用が可能で、旅行代金15%相当額が配布されるクーポンです。旅行先の都道府県+隣接都道府県において、旅行期間中に限って使用可能です。※地域共通クーポンの付与は10月1日以降当社が定める日以降からになります(別途、近鉄ホームページ等でご案内)。それまでのご旅行の場合、地域共通クーポンは付かず、旅行代金の割引(旅行代金総額の35%)のみが対象です。

花吉野カンツリー倶楽部

7,018Yard 18Holes/Par72

[日帰り・個人旅行]
[ツアーコード] GF1Y09

桜の名所、吉野の雄大な自然美に生まれ、ゆとりと風格に満ちたチャンピオンコース。近鉄福神駅からのクラブバスも便利です。

出発日 10月1日(木)~12月27日(日)の毎日

※但し、毎週月曜日は除きます。その他、臨時休業日が設定される場合があります。

■行程

特急 発駅 +++ 福神駅	クラブバス 約5分	花吉野CC(1Rプレー+昼食)	クラブバス 約5分	福神駅 +++ 発駅
------------------	--------------	-----------------	--------------	------------

※最少催行人員 1組おとな4名様単位。
※1組3名プレーの場合は別途料金
お一人様550円(現地支払い)が必要となります。

●クラブバス発車時刻(福神駅発)

平日	7:50、8:05、8:30、 9:10、9:40、10:10
土日祝	7:40、8:10、8:40、 9:10、9:40、10:10

※平日・土日祝とも
12月の10:10発は運休となります。
※平日は予約制です。



キャディ付プレー(平日はワンドリンク付)



(イメージ)2番ホール

■旅行代金(お1人様) (他駅からの料金設定もごさいます。詳しくは近鉄駅営業所へおたずねください。)
(旅行代金に含まれるもの)近鉄運賃・特急料金、1Rキャディ付プレー、乗用カートフィ、昼食代、諸税等

		大阪難波			大阪阿部野橋			京都		
		旅行代金(割引前)	お支払い実額	クーポン金額	旅行代金(割引前)	お支払い実額	クーポン金額	旅行代金(割引前)	お支払い実額	クーポン金額
10-11月	平日プレー	18,220円	11,920円	3,000円	17,420円	11,420円	3,000円	18,520円	12,120円	3,000円
	土日祝プレー	22,070円	15,070円	3,000円	21,270円	14,270円	3,000円	22,470円	15,470円	3,000円
12月	平日プレー	17,720円	11,520円	3,000円	16,920円	11,020円	3,000円	18,020円	11,720円	3,000円
	土日祝プレー	21,570円	14,570円	3,000円	20,770円	13,770円	3,000円	21,970円	14,970円	3,000円

※旅行代金16,920円~22,470円からGo To
トラベル給付金5,900円~7,000円を引いた金額
がお客様のお支払い実額となります。10月1日
以降の当社が定める日以降にご出発のご旅行(別
途近鉄ホームページ等でご案内)に関しては、別
途、旅行代金に応じた地域共通クーポンが付与さ
れます。※左記地域共通クーポンの金額はお1人
様で申し込まれた場合の額。※お渡りする地域共
通クーポンはグループの旅行代金総額の15%分
(1,000円単位に四捨五入)となります。

新型コロナウイルス感染防止に向けた当社の取組み

当社では、新型コロナウイルス感染症に関する感染予防および感染拡大の防止のため、「鉄軌道事業における新型コロナウイルス感染症対策に関するガイドライン」に基づいて取組みを行っています。国土交通省や厚生労働省からの要請等を踏まえ、ご利用のお客さまにおかれましても、感染症対策の観点から、車内や駅構内ではマスクを着用するとともに、会話を控えめにさせていただきますようご協力をお願いします。また、手洗い、アルコール消毒、在宅勤務や時差通勤等につきましても、ご協力をお願いします。各施設や輸送機関などは、業態別ガイドラインを作成し取組みを行うよう政府から指示されていますが、当社は感染予防が確実に実施されている施設・運輸機関を選定しています。また、今後の状況によっては営業時間の短縮や休業等となる場合がございますので、ご利用の際は各施設へお問合せください。

詳しくは
当社ホームページ
をご覧ください



新しい旅のエチケット

感染リスクを避けて安心で楽しい旅へご出発前にご確認ください。

新しい旅のエチケット

検索

伊賀ゴルフコース

6,245Yard 18Holes/Par72

[日帰り・個人旅行][ツアーコード] GF1H22

ピギナーにはゴルフの楽しさと面白さを、ローハンディの方にはゴルフの奥深さを。多くのゴルファーに愛されるパブリックの名門。

出発日 10月3日(土)~12月25日(金)の毎日

※但し、毎週木曜日と10月6日(火)、30日(金)、11月3日(火・祝)、4日(水)、6日(金)、23日(月・祝)、24日(火)、30日(月)、12月1日(火)、4日(金)、22日(火)は除きます。その他、臨時休業日が設定される場合があります。

■行程

特急 発駅 +++++ 伊賀神戸駅	クラブバス 約7分	伊賀GC(1Rプレー+昼食)	クラブバス 約7分	伊賀神戸駅 +++++ 発駅
----------------------	--------------	----------------	--------------	----------------

※最少催行人員 1組おとな3名以上。(土・日・祝日プレーの場合は4名様単位でお願いします。)

●クラブバス
発車時刻
(伊賀神戸駅発)

平日	7:35、7:55、8:20、8:45、9:20、9:45
土日祝	7:15、7:35、7:55、8:20、8:45、9:20、9:45

■旅行代金(お1人様) (他駅からの料金設定もごさいます。詳しくは近鉄駅営業所へおたずねください。)

(旅行代金に含まれるもの)近鉄運賃・特急料金、1Rセルフプレー、乗用カートフィ、昼食代、諸税等

		大阪難波			京都			近鉄名古屋		
		旅行代金(割引前)	お支払い実額	クーポン金額	旅行代金(割引前)	お支払い実額	クーポン金額	旅行代金(割引前)	お支払い実額	クーポン金額
10-11月	平日プレー	10,650円	6,950円	2,000円	11,840円	7,740円	2,000円	12,090円	7,890円	2,000円
	10月 土日祝プレー	16,410円	10,710円	2,000円	17,650円	11,550円	3,000円	17,940円	11,740円	3,000円
11月	土日祝プレー	16,930円	11,030円	3,000円	18,170円	11,870円	3,000円	18,460円	12,060円	3,000円
12月	平日プレー	10,450円	6,850円	2,000円	11,640円	7,640円	2,000円	11,890円	7,790円	2,000円
	土日祝プレー	16,530円	10,830円	2,000円	17,770円	11,570円	3,000円	18,060円	11,760円	3,000円

※旅行代金10,450円~18,460円からGo To
トラベル給付金3,600円~6,400円を引いた金額
がお客様のお支払い実額となります。10月1日
以降の当社が定める日以降にご出発のご旅行(別
途近鉄ホームページ等でご案内)に関しては、別
途、旅行代金に応じた地域共通クーポンが付与さ
れます。※左記地域共通クーポンの金額はお1人
様で申し込まれた場合の額。※お渡りする地域共
通クーポンはグループの旅行代金総額の15%分
(1,000円単位に四捨五入)となります。

桔梗が丘ゴルフコース

6,550Yard 18Holes/Par72

[日帰り・個人旅行][ツアーコード] GF1H21

爽やかに丘陵の風が吹き抜ける緑濃い18ホール。自然の風趣を生かした、絶妙のセパレートコースです。

出発日 10月3日(土)~12月27日(日)の毎日

※但し、毎週火曜日と10月5日(月)、30日(金)、11月2日(月)、3日(火・祝)、23日(月・祝)、30日(月)、12月2日(水)、21日(月)、24日(木)は除きます。その他、臨時休業日が設定される場合があります。

■行程

特急 発駅 +++ 名張駅(西口)	クラブバス 約15分	桔梗が丘GC(1Rプレー+昼食)	クラブバス 約15分	名張駅(東口) +++ 発駅
----------------------	---------------	------------------	---------------	----------------

※最少催行人員 1組おとな3名以上。(土・日・祝日プレーの場合は4名様単位でお願いします。)

●クラブバス
発車時刻
(名張駅西口発)

平日	7:40、8:15、8:50、9:30
土日祝	7:05、7:40、8:15、8:50、9:30

■旅行代金(お1人様) (他駅からの料金設定もごさいます。詳しくは近鉄駅営業所へおたずねください。)

(旅行代金に含まれるもの)近鉄運賃・特急料金、1Rセルフプレー、乗用カートフィ、昼食代、諸税等

		大阪難波			京都			近鉄名古屋		
		旅行代金(割引前)	お支払い実額	クーポン金額	旅行代金(割引前)	お支払い実額	クーポン金額	旅行代金(割引前)	お支払い実額	クーポン金額
10-11月	平日プレー	10,780円	7,080円	2,000円	12,000円	7,800円	2,000円	12,600円	8,200円	2,000円
	10月 土日祝プレー	16,790円	10,990円	3,000円	18,060円	11,760円	3,000円	18,750円	12,250円	3,000円
11月	土日祝プレー	17,010円	11,110円	3,000円	18,280円	11,980円	3,000円	18,970円	12,370円	3,000円
12月	平日プレー	10,480円	6,880円	2,000円	11,700円	7,700円	2,000円	12,300円	8,000円	2,000円
	土日祝プレー	16,690円	10,890円	3,000円	17,960円	11,760円	3,000円	18,650円	12,150円	3,000円

※旅行代金10,480円~18,970円からGo To
トラベル給付金3,600円~6,600円を引いた金額
がお客様のお支払い実額となります。10月1日
以降の当社が定める日以降にご出発のご旅行(別
途近鉄ホームページ等でご案内)に関しては、別
途、旅行代金に応じた地域共通クーポンが付与さ
れます。※左記地域共通クーポンの金額はお1人
様で申し込まれた場合の額。※お渡りする地域共
通クーポンはグループの旅行代金総額の15%分
(1,000円単位に四捨五入)となります。

※掲載の3プランはGo To トラベル事業の支援対象です。

※給付金の受領について:国からの給付金はお客様に対して支給されます。当社およびGo To トラベル事務局は、給付金をお客様に代わって受領(代理受領)致しますので、お客様は、旅行代金に対する給付金を差し引いた「お支払い実額」をお支払いいただきます。なお、お取消の際は、旅行代金を基準として所定の取消料を申し受けます。お客様は、当社およびGo To トラベル事務局による代理受領についてご了承のうえお申し込みください。

近鉄賢島カンツリークラブ

6,959Yard 18Holes/Par72

特急 発駅	+++++	賢島駅 鶴方駅	タクシー 約5分	近鉄賢島CC (1Rプレー・昼食)	タクシー 約5分	賢島駅 鶴方駅	+++++	特急 発駅
----------	-------	------------	-------------	----------------------	-------------	------------	-------	----------

※タクシー代は、別途料金が必要です。

●旅行代金(お1人様) (他駅からの料金設定もごさいます。詳しくは近鉄駅営業所へおたずねください。)

		大阪難波			京都			近鉄名古屋		
		旅行代金(割引前)	お支払い実額	クーポン金額	旅行代金(割引前)	お支払い実額	クーポン金額	旅行代金(割引前)	お支払い実額	クーポン金額
10~11月	平日プレー	16,430円	10,730円	2,000円	17,300円	11,300円	3,000円	16,030円	10,430円	2,000円
	土日祝プレー	23,370円	16,370円	3,000円	24,340円	17,340円	3,000円	22,830円	15,830円	3,000円
12月	平日プレー	14,930円	9,730円	2,000円	15,800円	10,300円	2,000円	14,530円	9,530円	2,000円
	土日祝プレー	20,370円	13,370円	3,000円	21,340円	14,340円	3,000円	19,830円	12,930円	3,000円

★このほか、宿泊をセットしたプランもごさいます。詳しくは、駅営業所へお問合せください。

伊勢志摩国立公園の自然を巧みに取り入れた雄大なリゾートコース。全米女子プロゴルフ協会公式戦が開催された名門コースです。

[日帰り・個人旅行] [ツアーコード] GF1S49

出発日 10月1日(木)~
12月28日(月)の毎日

※但し、その他、臨時休業日が設定される場合があります。

〈旅行代金に含まれるもの〉
近鉄運賃・特急料金、1Rセルフプレー、乗用カート、フィ、昼食代、諸税等

※旅行代金14,530円~24,340円からGo To トラベル給付金5,000円~7,000円を引いた金額がお客様のお支払い実額となります。10月1日以降の当社が定める日以降にご出発のご旅行(別途近鉄ホームページ等でご案内)に関しては、別途、旅行代金に応じた地域共通クーポンが付与されます。※左記地域共通クーポンの金額はお1人様で申し込まれた場合の額。※お渡りする地域共通クーポンはグループの旅行代金総額の15%分(1,000円単位に四捨五入)となります。

近鉄浜島カンツリークラブ

6,824Yard 18Holes/Par72

特急 発駅	+++	鶴方駅	クラブバス 約10分	近鉄浜島CC(1Rプレー・昼食)	クラブバス 約10分	鶴方駅	+++	特急 発駅
----------	-----	-----	---------------	------------------	---------------	-----	-----	----------

●クラブバス発車時刻(鶴方駅発)

平日・土日祝共 8:45、9:20、9:45、10:20、10:45

●旅行代金(お1人様) (他駅からの料金設定もごさいます。詳しくは近鉄駅営業所へおたずねください。)

		大阪難波			京都			近鉄名古屋		
		旅行代金(割引前)	お支払い実額	クーポン金額	旅行代金(割引前)	お支払い実額	クーポン金額	旅行代金(割引前)	お支払い実額	クーポン金額
10~12月	平日プレー	13,630円	8,930円	2,000円	14,500円	9,500円	2,000円	13,230円	8,630円	2,000円
	土日祝プレー	17,670円	11,570円	3,000円	18,640円	12,140円	3,000円	17,130円	11,230円	3,000円

★このほか、宿泊をセットしたプランもごさいます。詳しくは、駅営業所へお問合せください。

爽やかな潮風と美しい英虞湾や太平洋の眺望を満喫できる本格的シーサイドコース。無料送迎バス(要予約)があり、便利です。

[日帰り・個人旅行] [ツアーコード] GF1S51

出発日 10月1日(木)~
12月28日(月)の毎日

※但し、12月20日(日)は除きます。その他、臨時休業日が設定される場合があります。

〈旅行代金に含まれるもの〉
近鉄運賃・特急料金、1Rセルフプレー、乗用カート、フィ、昼食代、諸税等

※旅行代金13,230円~18,640円からGo To トラベル給付金4,600円~6,500円を引いた金額がお客様のお支払い実額となります。10月1日以降の当社が定める日以降にご出発のご旅行(別途近鉄ホームページ等でご案内)に関しては、別途、旅行代金に応じた地域共通クーポンが付与されます。※左記地域共通クーポンの金額はお1人様で申し込まれた場合の額。※お渡りする地域共通クーポンはグループの旅行代金総額の15%分(1,000円単位に四捨五入)となります。

ゴルフバッグ配送オプション

※当ツアー参加者のみ



- ※お1人様につき3,500円(往復・税込)でご利用いただけます。【ヤマト運輸】
- ※往路・営業所より着払伝票をお渡します。お客様ご自身でゴルフ場にお送りください。
- ※復路・営業所より発払伝票をお渡します。プレー日にご持参いただき、ゴルフ場からご自宅等にお送りください。
- ※オプション費用は、Go To トラベル事業の支援対象です。ただし支援対象額には上限があります。

近鉄特急で行くGo To GOLFはお電話またはインターネットでもお申し込みいただけます!

近鉄 旅の予約センター

TEL.06-6775-3636

営業時間 [平日] 10:00~17:30

※土日祝と年末年始(12月31日~1月3日)は休ませていただきます。

受付は出発日の7日営業日前までとさせていただきます。なお、連休等で受付出来ない場合がありますのであしからずご了承願います。

駅営業所での受付は前日の16時まで受付いたします。

近鉄電車の旅

検索

お申込みはこちら



お客様へのご案内(募集型企画旅行)

(詳しい旅行条件を説明した書面をお渡ししておりますので、事前にご確認の上、お申込みください。)

1.旅行の申込み

当社所定の申込書に所定の事項を記入し、おひとりにつき下記のお申込金又は旅行代金全額を添えてお申込みいただけます。お申込金は旅行代金、取消料又は違約料のそれぞれの一部として取り扱います。

旅行代金	5,000円未満	5,000円以上 10,000円未満	10,000円以上 15,000円未満	15,000円以上 30,000円未満	30,000円以上
お申込金	1,000円	2,000円	3,000円	6,000円	10,000円

2.取消料

お客様は下記の取消料を支払って旅行契約することが解除できます。尚、当社の責とならない事由による取消しの場合も下記の取消料をいただきます。

①日帰り旅行の取消料

取消日	旅行開始日の前日から起算して 10日~8日前	7日~2日前	前日	当日 (旅行開始前)	旅行開始後及び 無連絡不参加
取消料率	20%	30%	40%	50%	100%

②宿泊を伴う旅行

取消日	旅行開始日の前日から起算して 20日~8日前	7日~2日前	前日	当日 (旅行開始前)	旅行開始後及び 無連絡不参加
取消料率	20%	30%	40%	50%	100%

お客様の都合で出発日の変更・人員減の場合も取消料をいただきます。

3.旅行内容の変更、旅行の中止

- ①当社は、天災地変・暴動、宿泊機関等の旅行サービス提供の中止、官公署の命令などの事由でパンフレットの旅行日程どりの実施が不可能なときは、当該旅行の実施を中止するか、旅行日程を変更することがあります。
- ②パンフレットに明示してある最少催行人員に満たないときは、旅行を中止する場合があります。その場合旅行開始の14日前(日帰り旅行は4日前)までにご連絡します。

4.添乗員等

- ①この旅行プランには添乗員は同行いたしません。お客様が旅行サービスの提供を受けるために必要なクーポン額をお渡しいたしますので、旅行サービスの提供を受けるための手続きはお客様自身で行っていただきます。
- ②当日、悪天候等によってサービス内容の変更を必要とする事由が生じた場合における代替サービスの手配及び必要な手続きは、お客様ご自身で行っていただきます。

5.特別補償

当社は、当社の責任が生じるか否かを問わず、募集型企画旅行契約の特別補償規定で定めるところにより、お客様がその生命・身体又は手荷物等の上で被った一定の損害について、あらかじめ定める額の補償金及び見舞金をお支払いします。

6.その他・基準曜日

この旅行条件は、2020年9月1日現在を基準としております。

お申込み・お問合せは次の近鉄駅営業所へ(いずれも駅構内にあります。)

【主な駅営業所】 営業時間 / 平日 10:00~19:00 / 土・日・祝 9:00~18:00

近鉄難波駅営業所 TEL.06-6212-6900	京都駅営業所 TEL.075-691-1100
近鉄上本町駅営業所 TEL.06-6773-2100	近鉄名古屋駅営業所 TEL.052-561-4986
近鉄西大寺駅営業所 TEL.0742-34-0050	近鉄四日市駅営業所 TEL.059-351-3004
近鉄福原神宮前駅営業所 TEL.0744-22-0411	近鉄宇治山田駅営業所 TEL.0596-20-6133
近鉄名張駅営業所 TEL.0595-62-2522	

【近鉄阿部野橋駅営業所】 営業時間 / 平日・土・日・祝共 8:00~21:00

TEL.06-6623-6635 (但し、旅行商品の取扱いは、平日10:00~19:00・土日祝9:00~18:00となります。)

【その他の駅営業所(駅長室)】 営業時間 / 平日 10:00~19:00 / 土・日・祝 9:00~18:00

鶴橋駅営業所 TEL.06-6717-3422	王寺駅営業所 TEL.0745-72-2330
近鉄布施駅営業所 TEL.06-6783-2260	近鉄藤井寺駅営業所 TEL.072-955-0037
近鉄八尾駅営業所 TEL.072-922-3753	近鉄古市駅営業所 TEL.072-956-7016
大和高田駅営業所 TEL.0745-52-2414	高田市駅営業所 TEL.0745-53-2531
大和八木駅営業所 TEL.0744-22-2305	下市口駅営業所 TEL.0747-52-2422
榛原駅営業所 TEL.0745-82-0021	近鉄磐江駅営業所 TEL.0567-95-2076
東花園駅営業所 TEL.072-961-3667	桑名駅営業所 TEL.0594-22-0045
近鉄生駒駅営業所 TEL.0743-74-2056	白子駅営業所 TEL.059-386-0024
近鉄奈良駅営業所 TEL.0742-26-6355	近鉄津駅営業所 TEL.059-228-2462
大久保駅営業所 TEL.0774-41-6286	伊勢中川駅営業所 TEL.0598-42-1101
近鉄新田辺駅営業所 TEL.0774-62-0058	鳥羽駅営業所 TEL.0599-25-2126
天理駅営業所 TEL.0743-62-0024	

個人情報の取り扱いについて

- (1)近畿日本鉄道株式会社(以下「当社」)は、旅行申込みの際にご提出いただいた個人情報について、お客様との連絡や運送・宿泊機関等の手配のために利用させていただきます(ほか、必要な範囲内において当該機関等に提供いたします)。
- (2)当社は、近鉄グループ企業、販売店および当社が提携する企業が取り扱う商品、サービスに関する情報をお客様に提供させていただくことがあります。
- (3)上記のほか、当社の個人情報の取り扱いに関する方針については、当社のホームページでご確認ください。

旅行業務取扱管理者とは、お客様の旅行を取扱う営業所での取引の責任者です。このご旅行の契約に関し、担当者からの説明にご不明な点がございましたら、ご遠慮なく上記各駅営業所の旅行業務取扱管理者にご質問ください。

お客様担当者(外務員)氏名:

大阪府知事登録旅行業第2-2728号 一般社団法人 全国旅行業協会 正会員

旅行企画
実施

近畿日本鉄道株式会社

大阪市天王寺区上本町6-1-55 <https://www.kintetsu.co.jp/>

国内旅行業務取扱管理者:若林寿光

新型コロナウイルス感染拡大の影響により、当分の間営業時間を短縮させていただきます。営業時間 11:00~18:00(平日・土日祝共)